

Odczyt wodomierzy - komunikat Wójta Gminy Stanin.

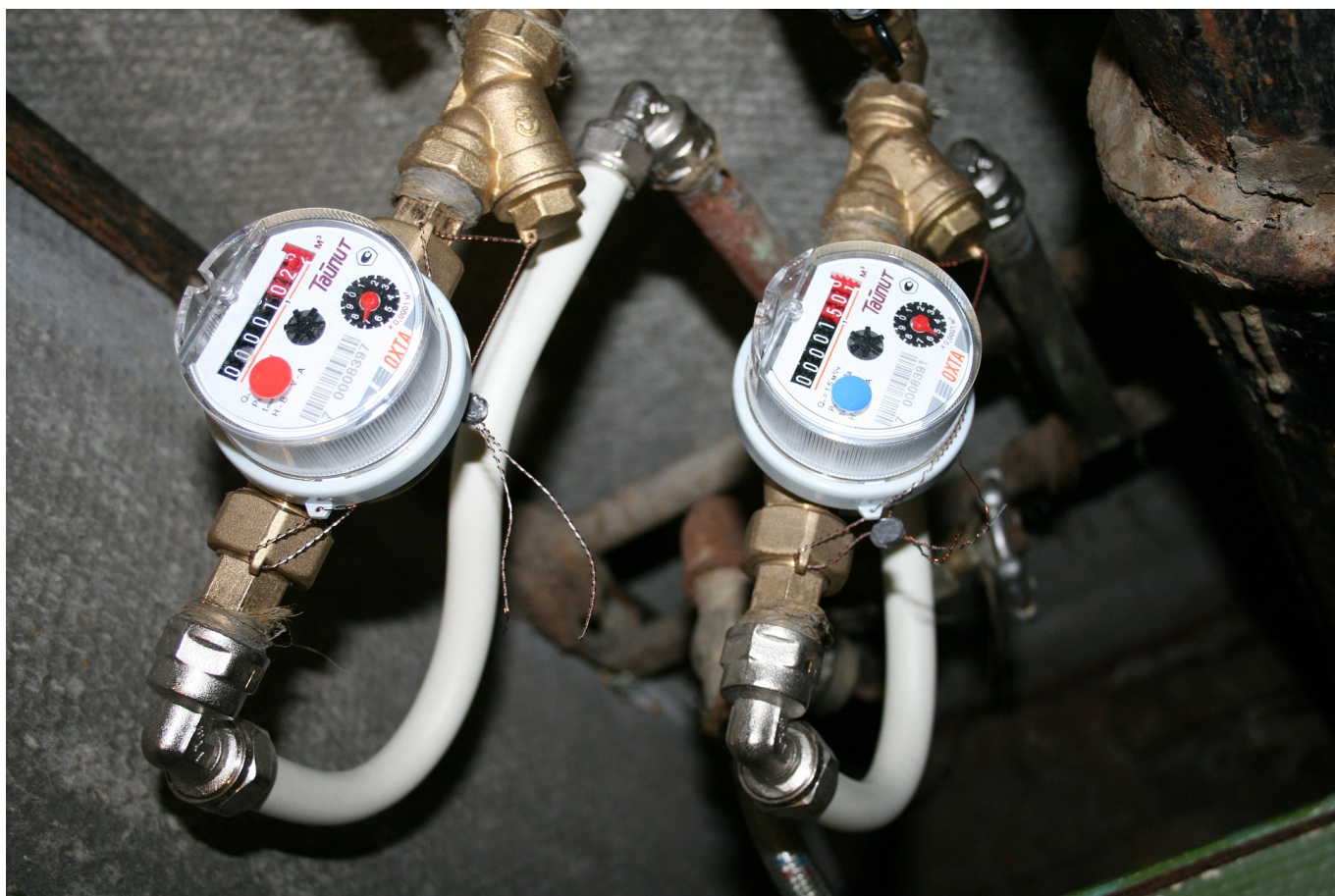

Ze względu na obowiązujący stan epidemiczny i wynikającymi z tego tytułu utrudnieniami, uprzejmie prosimy o podawanie wskazań wodomierzy za pośrednictwem:

- poczty elektronicznej na adres: woda@stanin.pl (podając: imię i nazwisko, adres, nr punktu lub nr wodomierza, stan wodomierza)
- telefonicznie pod nr 727 790 004 (od poniedziałku do piątku w godz. od 7.30 do 15.30)

WEDŁUG HARMONOGRAMU:

STANIN, WESOŁÓWKA - 22, 23, 24, 25 LUTEGO

CELINY SZLACHECKIE, CELINY WŁOŚCIAŃSKIE, KOPINA, KIJ, OGNIWO - 26 LUTEGO, 1-2 MARCA

ANONIN, TUCHOWICZ, WÓLKA ZASTAWSKA, ZASTAWIE - 3,4,5 MARCA

GÓZD, JELENIEC, KIERZKÓW, LIPNIAK, ZAGOŹDZIE - 8,9,10 MARCA

BOROWINA, JÓZEFÓW, KOSUTY, SARNÓW - 11, 12, 15 MARCA

JARCZÓWEK, NOWY STANIN, NOWA WRÓBLINA, STARA GĄSKA, STARA WRÓBLINA - 16, 17, 18 MARCA

ALEKSANDRÓW, JONNIK, NIEDŹWIADKA, WNĘTRZNE - 19, 22, 23 MARCA

Odbiorcom, którzy nie przekażą informacji, faktury za wodę zostaną naliczone na podstawie średniego zużycia wody z ostatnich miesięcy.

Rachunki zostaną przekazane pocztą tradycyjną lub pocztą elektroniczną po wyrażeniu zgody i podaniu adresu mailowego przez odbiorcę.

KOMUNIKAT WÓJTA GMINY STANIN

w sprawie odczytów wodomierzy

Uprzejmie prosimy o podawanie wskazań wodomierzy za pośrednictwem:

- poczty elektronicznej na adres: woda@stanin.pl
(podając: imię i nazwisko, adres, nr punktu lub nr wodomierza, stan wodomierza);
- telefonicznie pod nr **727 790 004** (od poniedziałku do piątku w godz. od 7.30 do 15.30) według następującego harmonogramu:

L.p.	Miejscowość	Termin podawania wskazań wodomierzy
1.	Stanin, Wesołówka	22,23,24,25 luty
2.	Celiny Szlacheckie, Celiny Włociańskie, Kopina, Kij, Ogniwó	26 luty, 1,2 marca
3.	Anonin, Tuchowicz, Wólka Zastawska, Zastawie	3,4,5 marca
4.	Gózd, Jeleniec, Kierzków, Lipniak, Zagoździe	8,9,10 marca
5.	Borowina, Józefów, Kosuty, Sarnów	11,12,15 marca
6.	Jarczówek, Nowy Stanin, Nowa Wróblina, Stara Gąska, Stara Wróblina	16,17,18 marca
7.	Aleksandrów, Jonnik, Niedźwiadka, Wnętrzne	19,22,23 marca

Odbiorcom, którzy nie przekażą informacji, faktury za wodę zostaną naliczone na podstawie średniego zużycia wody z ostatnich miesięcy.

Rachunki zostaną przekazane pocztą tradycyjną lub pocztą elektroniczną po wyrażeniu zgody i podaniu adresu mailowego przez odbiorcę.

WÓJT
Krzysztof Kazana