MIEJSCOWY PLAN ZAGOSPODAROWANIA PRZESTRZENNEGO WSI TUCHOWICZ
GMINA STANIN

SKALA 1:2000

40 80 120 140 160
PODZIAŁKA LINIOWA

ZAŁĄCZNIK NR 1
DO UCHWAŁY NR IX/55/2011
RADY GMINY STANIN
Z DNIA 19 LIPCA 2011
RYSUNEK NR 3

WYPIS ZE STUDIUM UWARUNKOWAŃ I KIERUNKÓW ZAGOSPODAROWANIA PRZESTRZENNEGO GMINY STANIN UCHWALONEGO UCHWAŁĄ XVI/150/2001 RADY GMINY W STANINIE Z DNIA 28 CZERWCA 2001 R.

OZNACZENIA

I. OZNACZENIA OGÓLNE

- granica terenu objętego planem
- linie rozgraniczające tereny o różnych funkcjach lub różnych zasadach zagospodarowania
- nieprzekraczalna linia zabudowy
- numery terenów o tych samych funkcjach
- granica obszarów pełniących funkcje korzystne ekologicznych wytycznych z zabudowy
- granica strefy uciążliwości
- granica strefy ochronnej

II. PRZEZNACZENIE TERENU

1. TERENY ZABUDOWY MIESZKANIOWEJ
- 1RM – tereny zabudowy jednorodzinnej
- 2RM/MN – tereny zabudowy jednorodzinnej i zagrodowej
- 3RM/U – tereny zabudowy jednorodzinnej i usługowej

2. TERENY ZABUDOWY USŁUGOWEJ I USŁUGOWO – MIESZKANIOWEJ
- tereny usług oświaty
- tereny zabudowy sakralnej
- tereny zabudowy usługowej i usług kultury
- tereny zabudowy usługowej

3. TERENY – OBIEKTY OBJĘTE OCHRONĄ KONSERWATORSKĄ
- granica strefy ścisłej ochrony konserwatorskiej oraz obiektów i terenów wpisanych do rejestru zabytków
- granica strefy pośredniej ochrony konserwatorskiej
- pomnik przyrody
- tereny ochrony archeologicznej wpisane do rejestru zabytków
- stanowisko archeologiczne
- granica strefy obserwacji archeologicznej

4. TERENY UŻYTKOWANE ROLNICZO
- tereny rolne położone w granicy obszarów ochrony ekologicznej wytycznej z zabudowy
- tereny rolne
- tereny zabudowy zagrodowej
- tereny rolne przeznaczone do zalesienia

5. TERENY ZIELENI WÓD POWIERZCHNIOWYCH
- lasy
- tereny zdyfrowej (zieleń parkowa)
- cmentarze
- tereny wód powierzchniowych
- tereny zagrzewne powiedzą

6. TERENY KOMUNIKACJI
- tereny dróg publicznych
- KDD – drogi główne
- KDD – drogi dojazdowe
- tereny dróg wewnętrznych
- KDW – drogi wewnętrzne
- inne tereny komunikacyjne
- KP – teren parkingu

7. TERENY SIECI I URZĄDZEŃ INFRASTRUKTURY TECHNICZNEJ
- ZP – zieleń (PK 15)
- EG – teren stacji redukcyjno-pomiarowej gazu
- WS – tereny urządzeń zaopatrzenia w wodę
- EN 15 kV – istniejąca napowietrzna linia średniego napięcia 15 kV
- EN 15 kV – projektowana napowietrzna linia średniego napięcia 15 kV
- EN 15 kV – istniejąca stacja trafo 15/0,4 kV
- EN 15 kV – projektowana stacja trafo 15/0,4 kV

"HANNA" BIURO USŁUGOWE Sp. z o.o.
08-110 SIEDLCE, ul. KLONOWICZA 24

ZESPÓŁ AUTORSKI
mgr MARIA KLONEK W WROBEL – GŁÓWNY PROJEKTANT
Ob. w WARSZAWIE nr WA 230
mgr AGNIESZKA MARTYNIUK-GRUSZKA
inż. PELAGIA FIUBAK
mgr inż. ZBIGNIEW DESZKOWSKI

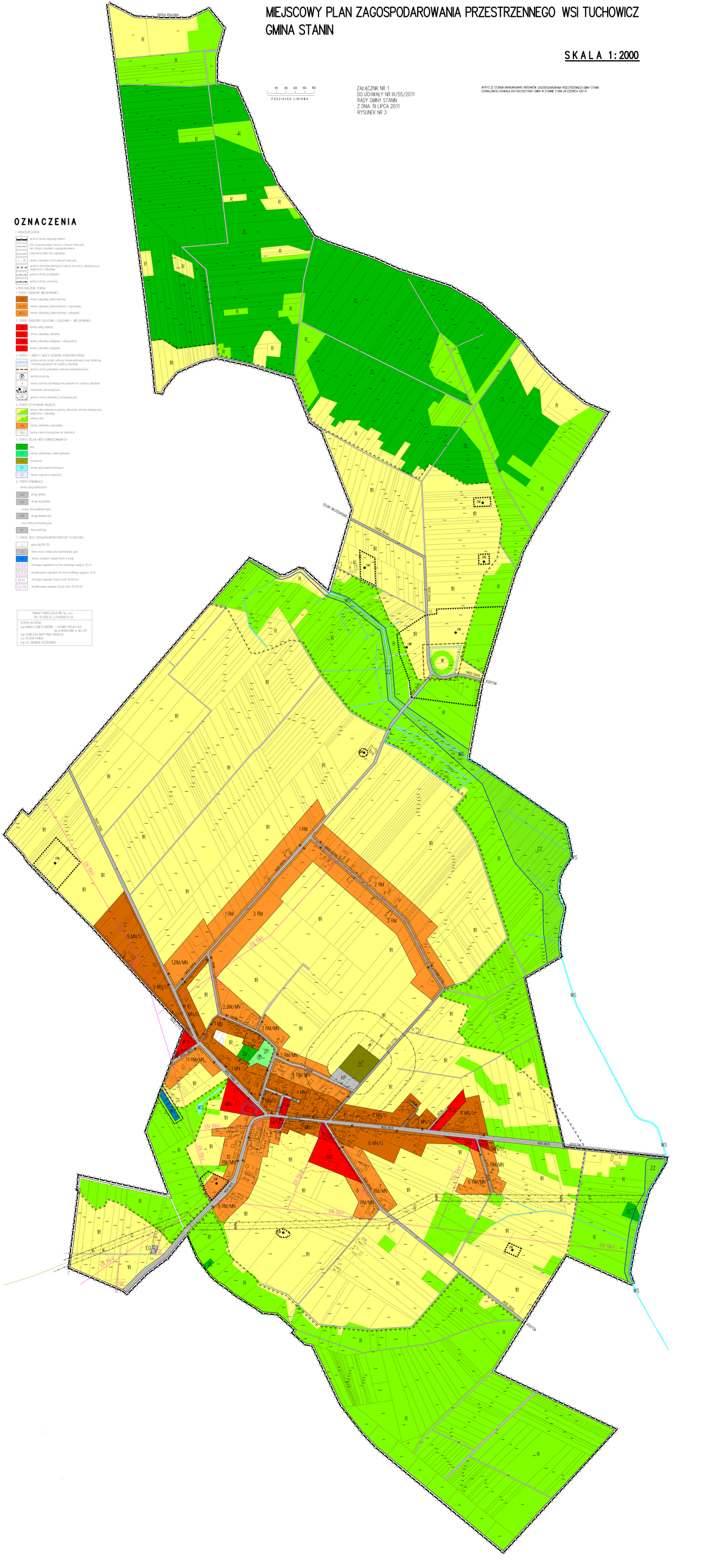
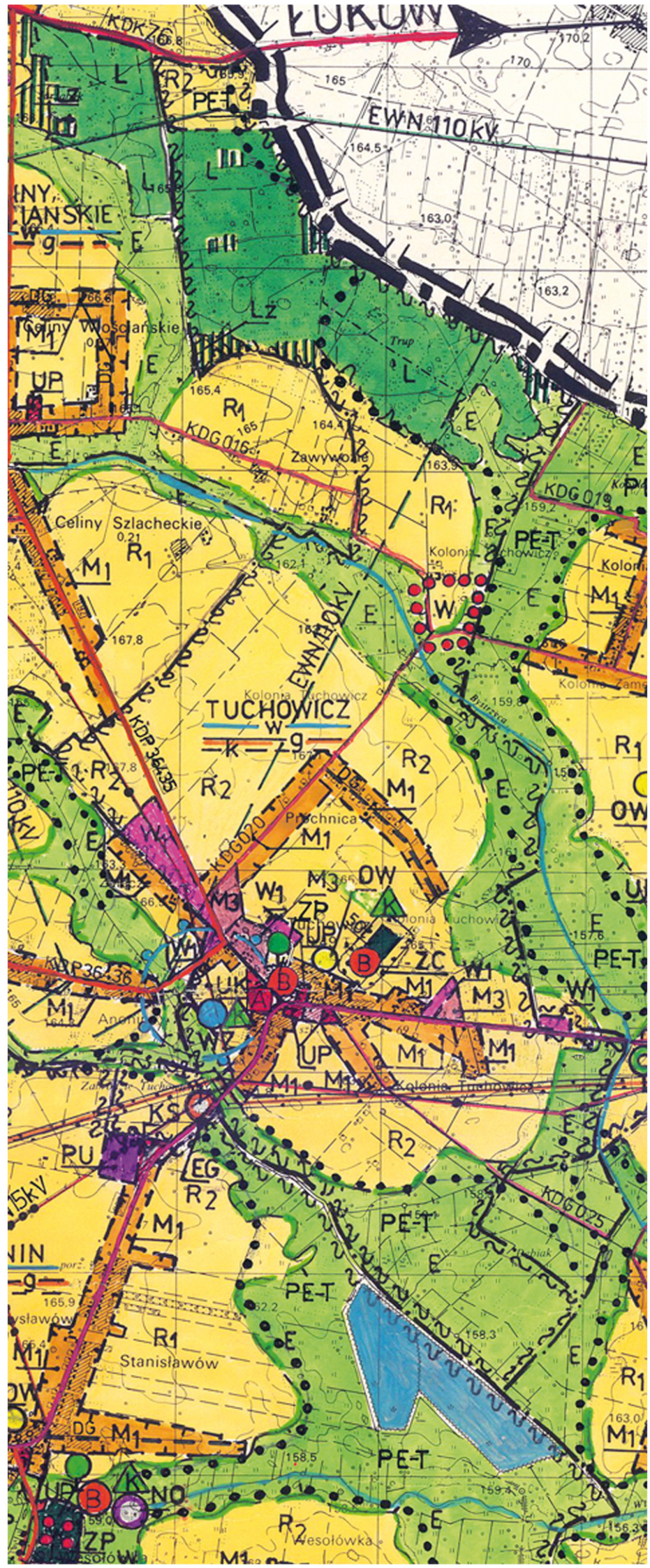
WYRYS ZE STUDIUM UWARUNKOWAŃ I KIERUNKÓW ZAGOSPODAROWANIA PRZESTRZENNEGO GMINY STANIN UCHWALONEGO UCHWAŁĄ XVI/159/2001 RADY GMINY W STANINIE Z DNIA 28 CZERWCA 2001 R.